

---

---

เอกสารแนบที่ 1.1  
สำเนาหนังสือการแจ้งโอนประธานบัตร

---

---



# ประทานบัตร

เลขที่บัตร ๓๐๔๕๐/๑๒๐๔๕๐.....  
 ออกให้แก..... นริศ พูนจิตเมตไทย (ลำปาง) จำกัด..... อายุ..... ปี สัญชาติ ไทย.....  
 เลขที่..... ๒๗๕..... ตระกูล/ชื่อย.....  
 ลำปาง - แจ่ม..... หมู่ที่ ๕..... ตำบล/แขวง..... บ้านสา.....  
 อำเภอ..... จังหวัด..... ลำปาง.....  
 (แบบ ก/ในทะเล)..... นนท.....  
 อำเภอ..... อำเภอ..... อำเภอ..... จังหวัด..... ลำปาง.....  
 วันที่ ๒๕ เดือน สิงหาคม พ.ศ. ๒๕๕๒.....  
 และวันสุดท้าย ๒๕ เดือน สิงหาคม พ.ศ. ๒๕๕๒.....  
 วันที่ ๒๕ ไร่..... งาน..... ตารางวา

ขอในกรณีที่ท่านจะแทนที่แบบท้ายประทานบัตร โดยมีรายละเอียดกำหนดไว้ตามลำดับดังต่อไปนี้

- |  |                     |
|--|---------------------|
| (1) แผนที่แบบท้ายประทานบัตร  | แสดงไว้ในลำดับที่ 1 |
| (2) เงื่อนไขการอนุญาตประทานบัตร  | แสดงไว้ในลำดับที่ 2 |
| (3) แผนผังโครงการทำเหมือง  | แสดงไว้ในลำดับที่ 3 |
| (4) มาตรการป้องกันและแก้ไขผลกระทบสิ่งแวดล้อม   | แสดงไว้ในลำดับที่ 4 |
| (5) การชำระค่าธรรมเนียมเพื่อใช้เนื้อที่<br>ในการทำเหมืองประจำปี  | แสดงไว้ในลำดับที่ 5 |
| (6) การเพิ่มเติมชนิดของแร่ที่จะทำเหมือง<br>การเปลี่ยนแปลงวิธีการทำเหมือง<br>แผนผังโครงการทำเหมืองและเงื่อนไข | แสดงไว้ในลำดับที่ 6 |
| (7) บันทึกการต่ออายุประทานบัตร   | แสดงไว้ในลำดับที่ 7 |
| (8) บันทึกการโอนประทานบัตร   | แสดงไว้ในลำดับที่ 8 |
| (9) บันทึกการหยุดการทำเหมือง   | แสดงไว้ในลำดับที่ 9 |

ออกให้ ณ วันที่ ๒๕ เดือน สิงหาคม พ.ศ. ๒๕๕๒.....

แผนที่แนบท้ายประทานบัตรที่.....๓๐๔๕๐...../๑๖๐๕๔

คำขอที่.....ด./๒๕๕๒.....

ระหว่างที่ 4845 II

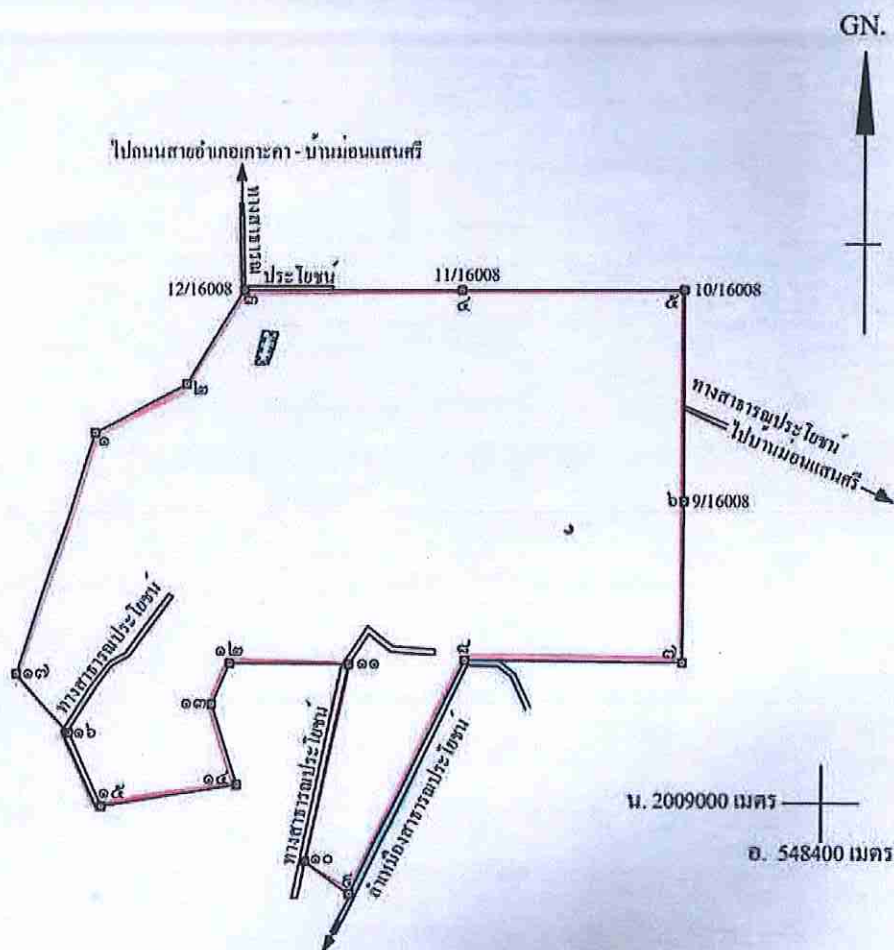

เนื้อที่.....๒๕๐.....ไร่.....ตารางวา

มาตราส่วน.....๑ : ๑๐,๐๐๐.....

จากมุมหมายเลข ๑	ถึงมุมหมายเลข ๒	ทิศ	๖๒	องศา	๒๖	ลิปดา	ระยะ	๖๕	๑๗๗	วา
จากมุมหมายเลข ๒	ถึงมุมหมายเลข ๓	ทิศ	๗๒	องศา	๐๘	ลิปดา	ระยะ	๗๒	๑๒๗	วา
จากมุมหมายเลข ๓	ถึงมุมหมายเลข ๔	ทิศ	๕๐	องศา	๐๖	ลิปดา	ระยะ	๑๔๔	๕๑๒	วา
จากมุมหมายเลข ๔	ถึงมุมหมายเลข ๕	ทิศ	๕๐	องศา	๐๒	ลิปดา	ระยะ	๑๔๕	๗๕๑	วา
จากมุมหมายเลข ๕	ถึงมุมหมายเลข ๖	ทิศ	๗๖๐	องศา	๐๓	ลิปดา	ระยะ	๑๓๘	๗๐๒	วา







## เงื่อนไขในการออกประทานบัตร

**ประทานบัตรจะต้องปฏิบัติตามเงื่อนไขในการออกประทานบัตรเกี่ยวกับเรื่องที่กำหนดไว้ ดังต่อไปนี้**

**ข้อ 1 ชนิดแร่ที่ทำเหมืองและวิธีการทำเหมือง**

**ชนิดแร่ดินอุตสาหกรรมชนิดหินซีเมนต์ โดยวิธีเหมืองหาบ**

**ข้อ 2 วันเปิดการทำเหมืองครั้งแรกหลังได้รับประทานบัตร**

**ต้องเปิดการทำเหมืองภายในเวลา 1 ปี นับตั้งแต่วันที่ได้รับประทานบัตร**

**ข้อ 3 การให้ความคุ้มครองแก่คนงานและความปลอดภัยแก่บุคคลภายนอกที่มีได้กำหนดไว้แล้วในกฎกระทรวง**

**ต้องปฏิบัติตามมาตรการรักษาความปลอดภัยในเรื่องการรักษาความปลอดภัยในการทำเหมือง**

**ความปลอดภัยของคนงาน ตามข้อ 13 แห่งแผนผังโครงการทำเหมืองแร่ แบบท้ายประทานบัตรฉบับนี้**

**ข้อ 4 การจัดการกับขุม หิน ปล่อย น้ำขุ่นข้นหรือมลพิษที่ที่เกิดจากการทำเหมืองแร่และแต่งแร่**

**ต้องดำเนินการปรับสภาพพื้นที่ทำเหมืองแล้ว ตามมาตรการที่กำหนดไว้ในข้อ 15 แห่งแผนผังโครงการ**

**แบบท้ายประทานบัตรฉบับนี้**

แผนผังโครงการทำเหมืองแร่

ตามรายละเอียดแผนผังโครงการทำเหมืองแร่  
ดินอุตสาหกรรมชนิดดินซีเมนต์  
โดยวิธีเหมืองหาบ  
สำหรับคำขอประทานบัตรที่ 1/2552  
หมายเลขหลักหมายเลขเหมืองแร่ที่ 30490  
ของบริษัท ปูนซีเมนต์ไทย (ลำปาง) จำกัด  
ที่ตำบลน้ำโจ้ อำเภอแม่ทะ จังหวัดลำปาง  
แนบท้ายประทานบัตรฉบับนี้





การเพิ่มเติมชนิดของแร่ที่จะทำเหมือง การเปลี่ยนแปลงวิธีการทำเหมือง  
แผนผังโครงการทำเหมืองและเงื่อนไข

การเพิ่มเติมชนิดของแร่ อธิบดีอนุญาตให้เพิ่มเติมชนิดของแร่.....  
.....ขึ้นอีก.....ชนิด

วันที่.....เดือน.....พ.ศ.....เป็นต้นไป

อธิบดีกรมทรัพยากรธรณี

การเปลี่ยนแปลงวิธีการทำเหมือง อธิบดีอนุญาตให้เปลี่ยนแปลงวิธีการทำเหมืองจากวิธี.....  
.....เป็น.....

วันที่.....เดือน.....พ.ศ.....เป็นต้นไป

อธิบดีกรมทรัพยากรธรณี

การเปลี่ยนแปลงแผนผังโครงการ อธิบดีอนุญาตให้เปลี่ยนแปลงแผนผังโครงการทำเหมืองตามแผนผัง  
เหมืองที่แนบท้ายประทานบัตรนี้ที่ได้แก้ไขเพิ่มเติมและแสดงไว้ในลำดับที่ 3 ตั้งแต่วันที่.....  
.....พ.ศ.....เป็นต้นไป

อธิบดีกรมทรัพยากรธรณี

การเปลี่ยนแปลงเงื่อนไข อธิบดีอนุญาตให้เปลี่ยนแปลงเงื่อนไขที่แสดงไว้ในลำดับที่ 2 ข้อ.....  
.....เกี่ยวกับ.....

วันที่.....เดือน.....พ.ศ.....เป็นต้นไป

อธิบดีกรมทรัพยากรธรณี



## บันทึกการต่ออายุประทานบัตร

ครั้งที่ 1 ประทานบัตรนี้ รัฐมนตรีอนุญาตให้ต่ออายุออกไปอีก.....ปี  
 ตั้งแต่วันที่.....เดือน.....พ.ศ.....ถึงวันที่.....เดือน.....  
 พ.ศ.....รวมเป็น.....ปี

ผู้บันทึกการต่ออายุ

ครั้งที่ 2 ประทานบัตรนี้ รัฐมนตรีอนุญาตให้ต่ออายุออกไปอีก.....ปี  
 ตั้งแต่วันที่.....เดือน.....พ.ศ.....ถึงวันที่.....เดือน.....  
 พ.ศ.....รวมเป็น.....ปี

ผู้บันทึกการต่ออายุ

ครั้งที่ 3 ประทานบัตรนี้ รัฐมนตรีอนุญาตให้ต่ออายุออกไปอีก.....ปี  
 ตั้งแต่วันที่.....เดือน.....พ.ศ.....ถึงวันที่.....เดือน.....  
 พ.ศ.....รวมเป็น.....ปี

ผู้บันทึกการต่ออายุ

ครั้งที่ 4 ประทานบัตรนี้ รัฐมนตรีอนุญาตให้ต่ออายุออกไปอีก.....ปี  
 ตั้งแต่วันที่.....เดือน.....พ.ศ.....ถึงวันที่.....เดือน.....  
 พ.ศ.....รวมเป็น.....ปี

ผู้บันทึกการต่ออายุ

บันทึกการโอนประธานบัตร

ประธานบัตรนี้ รัฐมนตรีอนุญาตให้โอนจาก.....

เดือน.....พ.ศ.....

อธิบดีกรมทรัพยากรธรณี

ผู้บันทึกการโอน

ประธานบัตรนี้ รัฐมนตรีอนุญาตให้โอนจาก.....

เดือน.....พ.ศ.....

อธิบดีกรมทรัพยากรธรณี

ผู้บันทึกการโอน

ประธานบัตรนี้ รัฐมนตรีอนุญาตให้โอนจาก.....

เดือน.....พ.ศ.....

อธิบดีกรมทรัพยากรธรณี

ผู้บันทึกการโอน

ประธานบัตรนี้ รัฐมนตรีอนุญาตให้โอนจาก.....

เดือน.....พ.ศ.....

อธิบดีกรมทรัพยากรธรณี

ผู้บันทึกการโอน